

MAXI-CAISSON	
Bon de commande	
Demande de prix	

Vue de l'intérieur

Client : _____

Adresse : _____

Référence : _____

Délag souhaité : _____

Quantité	Largeur	+ Coulisse	Hauteur	+ Caisson	Enroulement (av/ ar)	Type Moteur	N° Sortie cable	G/D	Couleur	Grandeur	Coulisse		Tablier		Couleur S-L	Manœuvre Secours	N° Sortie MS	Kit sécurité	Hublot 77				Aération																	
											Type	Couleur	Type	Couleur					NB Hublots	NB de Lames	NB Lame Extru	Couleur	NB Lames	Couleur	NB Lame Extru	Couleur														
A		<input type="checkbox"/>																																						
B		<input type="checkbox"/>																																						
C		<input type="checkbox"/>																																						
D		<input type="checkbox"/>																																						
E		<input type="checkbox"/>																																						

**Motorisation :
Tirage directe :**

- ELERO SOMFY
- Serrure à 45cm - cuvettes - poignée - baton 1m compris
- Largeur maximum 2600mm

Uniquement alu 55

Manivelle MS :

Manœuvre vis(ible)
épaisseur mur :

- 1m60 (Standard)
- 2m (Option)
-cm (pour Manœuvre de secours - sortie N°1)

Autres options, remarques, croquis hublots... :

Type de caisson

ALU 55	ALU 77
230mm	300mm
254mm	360mm
300mm	

Type de coulisse

ALU 55	ALU 77
GTF850	RTF100
	RTF150

Lames

Alu 55
E55
Alu77

Moteur

- A** = Filaire
- B** = Filaire MS
- C** = Radio
- C** = Radio MS

Enroulement & sortie MS

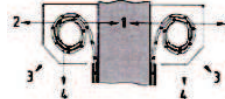

Type MS



Sortie de cable

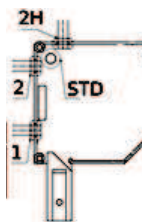

Kit sécurité standard composé de

- Boitier Rolixo io
- Éclairage intégré
- Stop- chute
- Barre palpeuse radio
- 2 Émetteur Keygo

Options kit :	App	Enc
Poussoir	<input type="radio"/>	<input type="radio"/>
Inverseur clé	<input type="radio"/>	<input type="radio"/>
Photo cellule	<input type="radio"/>	<input type="radio"/>
Feu orange	<input type="radio"/>	<input type="radio"/>
Alarme	<input type="radio"/>	<input type="radio"/>
Clavier à code	<input type="radio"/>	<input type="radio"/>

Date _____

Pour accord
Signature